

INFORME
“RENDICIÓN DE CUENTAS DE TITULARES POR
CESE EN EL CARGO”

INICIAL

ANEXO N° 6

UNIVERSIDAD NACIONAL AUTÓNOMA DE
CHOTA

DIRECTIVA N° 016-2022-CG/PREVI

CHOTA – CHOTA – CAJAMARCA

05 - 2026

FUNCIONARIO RESPONSABLE NOMBRES Y APELLIDOS: JHON CAMPOS SAAVEDRA CARGO: DIRECTOR ENCARGADO	FIRMA DEL TITULAR DE LA ENTIDAD NOMBRES Y APELLIDOS: ROMEL PINEDO RIOS CARGO: PRESIDENTE DE LA COMISIÓN ORGANIZADORA

¹ Tipo Informe: a) Por Periodo Anual o b) Por Cese en el Cargo.

² Aplica solo para Informe de Rendición de Cuentas por Cese en el Cargo para periodo definido.

La información registrada en el presente informe tiene la condición de declaración jurada y el que suscribe se responsabiliza por su contenido y los anexos de las cuatro secciones, incluyendo la información de sus unidades ejecutoras.

INFORME DE RENDICIÓN DE CUENTAS DE TITULARES

- I. INFORMACIÓN GENERAL DEL PROCESO DE RENDICIÓN DE CUENTAS DE TITULARES
 - 1.1 Información General del Titular
 - 1.2 Información de los Titulares de las Unidades Ejecutoras
 - 1.3 Misión, Visión, Valores y Organigrama
 - 1.4 Logros Alcanzados en el Periodo de Gestión
 - 1.5 Limitaciones en el Periodo a Rendir
 - 1.6 Recomendaciones de Mejora
- II. SECCIÓN I: INFORMACIÓN DE LOS SISTEMAS ADMINISTRATIVOS
- III. SECCIÓN II: INDICADORES DE EFICACIA Y OTROS RELACIONADOS A LA ENTIDAD
- IV. SECCIÓN III: RELACIÓN DE SERVICIOS PÚBLICOS QUE BRINDA LA ENTIDAD
- V. SECCIÓN IV: RESULTADOS DE LA GESTIÓN DEL TITULAR POR CADA SERVICIO PÚBLICO
- VI. ANEXOS

I. INFORMACIÓN GENERAL DEL PROCESO DE RENDICIÓN DE CUENTAS DE TITULARES.

1.1 Información General del Titular de Pliego.

Nombre de la entidad:	UNIVERSIDAD NACIONAL AUTÓNOMA DE CHOTA		
Código de la Entidad:	5884	Cargo del Titular:	PRESIDENTE DE LA COMISIÓN ORGANIZADORA
Apellidos y Nombres del Titular:	ROMEL PINEDO RIOS		
Tipo de documento de identidad:	DNI	N° de documento de identidad:	00104741
Teléfono (1):	986503304	Correo Electrónico (1):	mmartinezf@unach.edu.pe
Tipo de informe:	RENDICIÓN DE CUENTAS DE TITULARES POR CESE EN EL CARGO		
INFORME A REPORTAR			
Fecha de inicio de gestión:	24/10/2024	Nro. Documento de Nombramiento/Designación	RESOLUCIÓN VICEMINISTERIAL 114-2024-MINEDU Dr. Romel-0a1bf9de.pdf
Fecha de cese de gestión:		Nro. Documento de Cese de corresponder	SusCese-c535d803.pdf
Fecha de inicio del periodo reportado:	18/02/2026	Fecha de corte del periodo reportado:	31/05/2026
Fecha de Generación (*):	10/06/2026		
Apellidos y Nombres del Funcionario Responsable:	JHON CAMPOS SAAVEDRA		
Cargo del Funcionario Responsable:	DIRECTOR ENCARGADO		

(*) El Aplicativo Informático llenará dicho campo de forma automática al término del proceso.

1.2 Información de los Titulares de las Unidades Ejecutoras

Titulares de las Unidades Ejecutoras que intervienen en la elaboración del Informe					
N°	Unidad ejecutora	Tipo y N° de documento de identidad	Apellidos y nombres	Fecha de inicio en el cargo	Remitió información (si/no)

Comentarios:

Ninguna

1.3 Misión, Visión, Valores y Organigrama

a. Misión

"Somos una universidad con compromiso social, que desarrolla investigación científica y tecnológica, formadora de profesionales competitivos y emprendedores, con sólidos valores que contribuyen al desarrollo de la región y del país".

b. Visión

Universidad que cumple altos estándares de calidad, reconocida en el ámbito nacional e internacional, generadora de conocimiento que promueve la investigación científica y tecnológica, líder en la formación académica y humanística al servicio de la sociedad, contribuyendo al desarrollo sostenible de la región y el país.

c. Valores

- a) Búsqueda y difusión de la verdad.
- b) Calidad académica.
- c) Autonomía.
- d) Libertad de cátedra.
- e) Espíritu crítico y de investigación.
- f) Democracia institucional.
- g) Meritocracia.
- h) Pluralismo, tolerancia, diálogo intercultural e inclusión.
- i) Pertinencia y compromiso con el desarrollo del país.
- j) Afirmación de la vida y dignidad humana.
- k) Mejoramiento continuo de la calidad académica.
- l) Creatividad e innovación.
- m) Internacionalización.
- n) El interés superior del estudiante.
- o) Pertinencia de la enseñanza e investigación con la realidad social.
- p) Rechazo a toda forma de violencia, intolerancia y discriminación.
- q) Ética pública y profesional.

d. Organigrama

Organigrama

UNACH

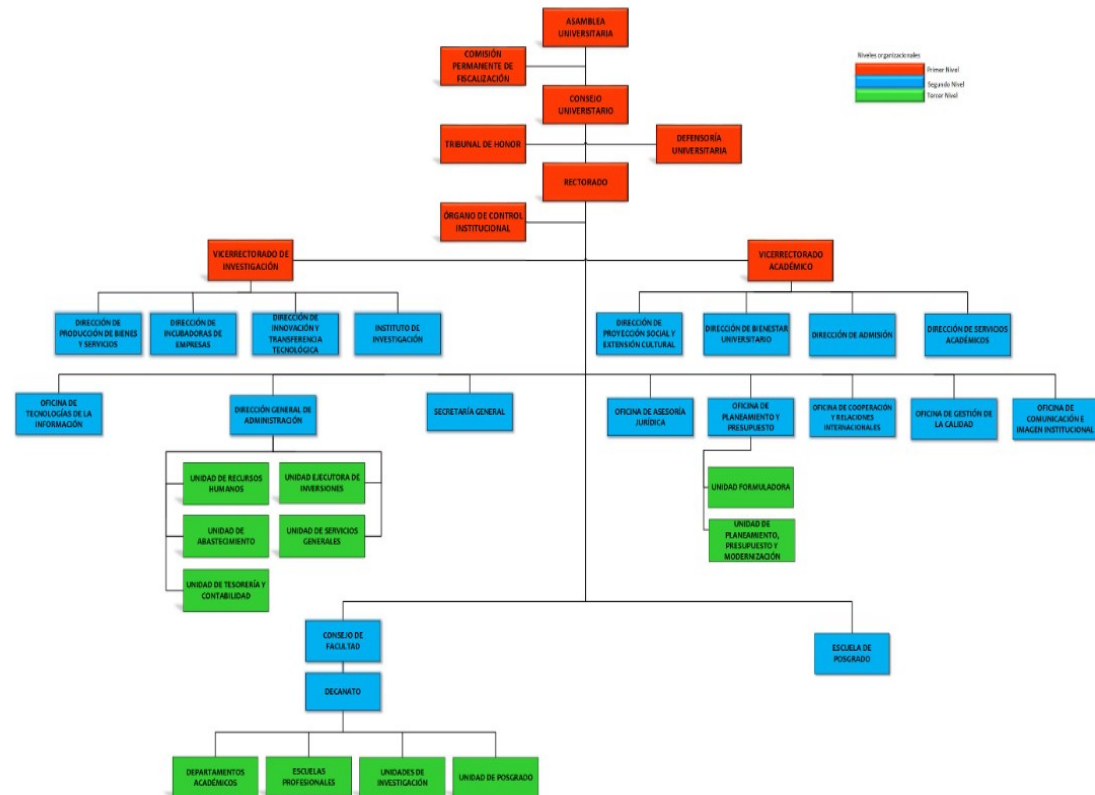

1.4 Logros Alcanzados en el Periodo de Gestión

1. La UNACH ejecuta proyecto de mejoramiento y ampliación del servicio de gestión institucional en la Unidad de Transportes.

La Universidad Nacional Autónoma de Chota (UNACH) fortalece su gestión institucional mediante la ejecución del proyecto "Mejoramiento y Ampliación del Servicio de Gestión Institucional en Educación Superior Universitaria en la Unidad de Transportes".

2. La Universidad Nacional Autónoma de Chota (UNACH) reactivó la obra de mejoramiento del Servicio de Bienestar Universitario, ubicada en el campus universitario de ColpaMatara.

3. El Dr. Richard Willian Hernández Fiestas fue elegido como el primer rector de la Universidad Nacional Autónoma de Chota (UNACH) en enero de 2026, marcando un hito en la autonomía institucional. Ganó las elecciones con el 57.41% de los votos, acompañado por la Dra. Erlinda Holmes Flores (Vicerrectora Académica) y el Dr. Thony Arce Saavedra (Vicerrector de Investigación).

4. Número de servicios de control reducidas (02)

5. Implementación

del modelo de integridad (Inicio de etapa 01) con un Índice de Capacidad Preventiva de 0.7

1.5 Limitaciones en el Periodo a Rendir

No obstante, también se han identificado factores que han obstaculizado o limitado el logro pleno de la misión institucional, entre los cuales se encuentran las limitaciones presupuestales propias de las universidades públicas, las brechas en infraestructura y equipamiento académico, así como la necesidad de fortalecer las capacidades en gestión pública y control interno para asegurar una implementación más efectiva de las políticas institucionales.

1.6 Recomendaciones de Mejora

Con la finalidad de garantizar la continuidad de la gestión institucional, el adecuado funcionamiento de la universidad y el cumplimiento de sus objetivos estratégicos, se identifican los siguientes asuntos de prioritaria atención:

1. Continuación con el proceso de institucionalización de la Universidad
2. Implementación y sostenibilidad del Modelo de Integridad Pública.
3. Fortalecimiento de la gestión administrativa y financiera. (Correcta ejecución)
4. Reducción de brechas de infraestructura y equipamiento universitario.
5. Mejora de los procesos administrativos y modernización institucional. (actualización de instrumentos de gestión)
6. Fortalecimiento de la investigación, innovación y transferencia de conocimiento.
7. Fortalecimiento del seguimiento y evaluación de los instrumentos de gestión.
8. Gestión adecuada de la Responsabilidad Social Universitaria.

II. SECCIÓN I: INFORMACIÓN DE LOS SISTEMAS ADMINISTRATIVOS

Comprende la información relevante de los 11 Sistemas Administrativos del Estado mediante los cuales se organizan las actividades de la administración pública y que tienen por finalidad promover la eficacia y eficiencia siendo de aplicación nacional; Planeamiento Estratégico, Presupuesto Público, Inversión Pública, Abastecimiento, Contabilidad, Tesorería, Endeudamiento Público, Gestión de Recursos Humanos, Defensa Judicial del Estado, Control y Modernización de la Gestión Pública.

1. SISTEMA NACIONAL DE PLANEAMIENTO ESTRATÉGICO

1.1. Información General del Plan Estratégico Institucional (PEI)

Horizonte temporal del PEI(*)

Año inicio	2025	Año fin	2030
Resolución que aprueba el PEI vigente	RESOLUCIÓN DE COMISIÓN ORGANIZADORA N° 487-2025-UNACH	Fecha de resolución	18/06/2025
Informe técnico CEPLAN	INFORME TECNICO N° 000196-2025-CEPLAN-DNCPPEI	Fecha de informe técnico	26/05/2025
Cantidad Objetivos Estratégicos Institucionales del PEI(**)	4	Link del PEI en el Portal de Transparencia Estándar	HTTPS://PORTALUNI.UNACH.EDU.PE/IMAGES/DOCUMENTOS/DOCUMENTOS_GESTION/GESTION2025/PEI%202025-2030.PDF

(*) El horizonte temporal del PEI debe cubrir el POI Multianual que se viene desarrollando a la fecha.

(**) Ver Anexo 1.1: (Adjunto en PDF)

1.2. Resumen de Objetivos Estratégicos Institucionales del PEI

Objetivo Estratégico Institucional (OEI)	Nombre del Indicador	Avance del indicador en el periodo reportado (%)
--	----------------------	--

Ver Anexo 1.1: (Adjunto en PDF)

2. INFORMACIÓN DEL SISTEMA ADMINISTRATIVO DE PRESUPUESTO PÚBLICO

2.1. Resumen de Ejecución Presupuestal

Ejercicio Presupuestal: 2026

N°	Unidad Ejecutora Presupuestal	PIA	PIM	Certificación	Compromiso	Devengado	Girado	% Certificación	% Compromiso	% Devengado	% Girado
	A	B	C	D	E	F	G	H	I	J	K
	TOTAL GENERAL	32,9 54,3 44,0	37,0 65,0 20,0	31,797,1 42,00	31,534,6 50,00	15,870,2 66,00	15,69 9,816. 00	85,79	85,08	42,82	42,36

N°	Unidad Ejecutora Presupuestal	PIA	PIM	Certificación	Compromiso	Devengado	Girado	% Certificación	% Compromiso	% Devengado	% Girado
	A	B	C	D	E	F	G	H	I	J	K
		0	0								
1	UNIVERSIDAD NACIONAL AUTÓNOMA DE CHOTA	32,954,30	37,065,00	31,797,142.00	31,534,650.00	15,870,266.00	15,699,816.00	85.79	85.08	42.82	42.36

Ver Anexo 2.1 al 2.3 (Adjunto en PDF)

Nota: La información requerida en el cuadro es extraída del SIAF-MEF a una fecha de corte.

Leyenda

A: Nombre de la Unidad Ejecutora Presupuestal

B: Presupuesto Institucional de Apertura

C: Presupuesto Institucional Modificado

D: Certificación Presupuestal

E: Compromiso

F: Devengado

G: Girado (Esta etapa es registrada en el SIAF por la Oficina de Tesorería o la que haga sus veces)

H: Avance % Certificación

I: Avance % Compromiso

J: Avance % Devengado

K: Avance % Girado (Esta etapa es registrada en el SIAF por la Oficina de Tesorería o la que haga sus veces)

2.2. Resumen de Presupuesto Participativo

N°	Año	Gestión Presupuesto Participativo (Si/ No)	Presupuesto Participativo Aprobado S/	Presupuesto Participativo Ejecutado S/
	A	B	C	D

Ver Anexo 2.4 por cada año de gestión (Adjunto en PDF)

Nota: Aplica para Gobierno Regional o Gobierno Local. En caso no se asignó presupuesto participativo poner cero.

Leyenda

A: Año de gestión del Titular del Gobierno Regional o Gobierno Local.

B: Responder sobre la gestión del Presupuesto Participativo para ese año.

C: Monto del Presupuesto Participativo aprobado para ese año de gestión.

D: Monto del Presupuesto Participativo ejecutado para ese año de gestión.

3. INFORMACIÓN DEL SISTEMA NACIONAL DE PROGRAMACIÓN MULTIANUAL Y GESTIÓN DE INVERSIONES

3.1. Resumen de Inversiones

N°	Unidad Ejecutora Presupuestal	Cantidad total de inversiones cerradas	Cantidad total de las inversiones activas	Cantidad total de las inversiones desactivadas	Costo total de las inversiones activas	Devengado acumulado de las inversiones activas	Pago total de las IP activas	Saldo de las inversiones activas
	A	B	C	D	E	F	G	H
	TOTAL GENERAL	0	8	0	8.00	45,701,470.79	45,701,470.79	16,628,278.38
1	UNIVERSIDAD NACIONAL AUTÓNOMA DE CHOTA	0	8	0	8.00	45,701,470.79	45,701,470.79	16,628,278.38

Ver Anexo 3.1 (Adjunto en PDF)

Nota: En donde corresponda, se toman en consideración las denominaciones usadas en sistema de consulta avanzada del MEF, debido a la variedad de tipos de formatos que existen en el Banco de Inversiones

Leyenda

- A: Nombre de la unidad ejecutora de inversiones
 B, C y D: Cantidades totales ingresados en el campo "F" del anexo 3.1
 E, F y G: Importes totales ingresados en los campos "J", "K" y "L" respectivamente del anexo 3.1
 H: Resultado de la diferencia de los campos (E-G)

3.2. Resumen de Obras públicas (OP)

N°	Unidad Ejecutora Presupuestal	Cantidad de OP sin ejecución	Cantidad de OP en ejecución	Cantidad de OP paralizadas	Cantidad de obras públicas finalizadas sin liquidación	Cantidad de obras públicas finalizadas con liquidación	Cantidad total de Obras Públicas	Costo Total Final o Estimación de la OP	Monto Total Pagado	Saldo Por Pagar
	A	B	C	D	E	F	G	H	I	J
	TOTAL GENERAL	2	0	0	0	0	2	10,842,622.40	3,386,144.68	7,456,477.72
1	UNIVERSIDAD NACIONAL AUTÓNOMA DE CHOTA	2	0	0	0	0	2	10,842,622.40	3,386,144.68	7,456,477.72

Ver Anexo 3.2 (Adjunto en PDF)

Leyenda

- A: Nombre de la unidad ejecutora de inversiones
 B, C, D, E: Registrar cantidades del campo E del anexo 3.2
 F: Registrar cantidades del campo G del anexo 3.2 (Considerar la recepción parcial y total)
 G: Sumatoria de los campos (B, C, D, E Y F)
 H: Importe total del campo L del anexo 3.2
 I: Importe total del campo M del anexo 3.2
 J: Importe total del campo I del anexo 3.2

3.3. Resumen de Obras públicas paralizadas (OPP)

N°	Unidad Ejecutora Presupuestal	Cantidad de OPP con resolución de priorización	Cantidad de OPP sin resolución de priorización
	A	B	C
1	UNIVERSIDAD NACIONAL AUTÓNOMA DE CHOTA	0	0

Ver Anexo 3.3 (Adjunto en PDF)

4. INFORMACIÓN DEL SISTEMA NACIONAL DE CONTABILIDAD PÚBLICA**INFORMACIÓN FINANCIERA****4.1. Estado de situación Financiera**

N°	Unidad Ejecutora Presupuestal	Activo Corriente	Activo No Corriente	TOTAL ACTIVO	Pasivo Corriente	Pasivo No Corriente	Patrimonio	TOTAL PASIVO Y PATRIMONIO
1	UNIVERSIDAD NACIONAL AUTÓNOMA DE CHOTA	4,616,521.55	108,329,989.53	112,946,511.08	3,322,806.81	1,238,776.66	108,384,927.61	112,946,511.08

Ver Anexo 4.1: EF-1(Adjunto en PDF)

4.2. Estado de Gestión

N°	Unidad Ejecutora Presupuestal	Ingresos	Costos y Gastos	RESULTADO DEL EJERCICIO SUPERAVIT (DEFICIT)
1	UNIVERSIDAD NACIONAL AUTÓNOMA DE CHOTA	7,517,619.37	9,217,704.03	1,700,084.66

Ver Anexo 4.2: EF-2 (Adjunto en PDF)

4.3. Estado de Cambios de Patrimonio Neto

N°	Unidad Ejecutora Presupuestal	Hacienda Nacional	Hacienda Nacional Adicional	Resultados No Realizados	Reservas	Resultados Acumulados	TOTAL
1	UNIVERSIDAD NACIONAL AUTÓNOMA DE CHOTA	95,807,255.54	0.00	0.00	0.00	12,577,672.07	108,384,927.61

Ver Anexo 4.3: EF-3 (Adjunto en PDF)

4.4. Estado de Flujos de Efectivo

N°	Unidad Ejecutora Presupuestal	A. Actividades de Operación			B. Actividades de Inversión			C. Actividades de Financiamiento			D. Total Aumento (Disminución) del Efectivo y Equivalente al efectivo	E. Diferencia de Cambio	F. Saldo Efectivo y Equivalente al efectivo al inicio del ejercicio	G. Saldo Efectivo y Equivalente al efectivo al finalizar el ejercicio
		Entradas de Efectivo	Salidas de Efectivo	Aumento (disminución) Efectivo y Equivalente al Efectivo	Entradas de Efectivo	Salidas de Efectivo	Aumento (Disminución) Efectivo y Equivalente al Efectivo	Entradas de Efectivo	Salidas de Efectivo	Aumento (Disminución) Efectivo y Equivalente al Efectivo				
1	UNIVERSIDAD NACIONAL AUTÓNOMA DE CHOTA	9,796,696.20	5,764,275.25	4,032,420.95	0.00	4,609,697.14	4,609,697.14	0.00	0.00	0.00	577,276.19	0.00	4,501,740.93	3,924,464.74

Ver Anexo 4.4: EF-4 (Adjunto en PDF)

5. INFORMACIÓN DEL SISTEMA NACIONAL DE TESORO PÚBLICO

5.1. Resumen de Cartas Fianzas en Custodia

N°	Unidad Ejecutora Presupuestal	Cantidad Total de Cartas Fianza
	TOTAL GENERAL	9
1	UNIVERSIDAD NACIONAL AUTÓNOMA DE CHOTA	9

Ver Anexo 5.1 (Adjunto en PDF)

5.2. Resumen de Documentos Valorados en Custodia

N°	Unidad Ejecutora Presupuestal	Cantidad de Letras (*)	Cantidad de Pagarés (*)	Cantidad de Facturas Negociables (*)	Cantidad de Otros Documentos (**)
	TOTAL GENERAL	0	0	0	0
1	UNIVERSIDAD NACIONAL AUTÓNOMA DE CHOTA	0	0	0	0

Ver Anexo 5.2 (Adjunto en PDF)

(*) Indicar la cantidad de documentos valorados en custodia hasta la fecha de corte.

(**) Indicar la cantidad de otros documentos distintos a Letras, Pagarés y Facturas negociables registrados en el anexo 5.2.

5.3. Resumen de Fideicomisos

N°	Unidad Ejecutora Presupuestal	Cantidad de Cuentas de Fideicomiso (*)
	TOTAL GENERAL	0
1	UNIVERSIDAD NACIONAL AUTÓNOMA DE CHOTA	0

Ver Anexo 5.3 (Adjunto en PDF)

(*) Indicar la cantidad de cuentas de fideicomiso que tenga la entidad a la fecha de corte.

5.4. Resumen de Cantidad de Cuentas

N°	Unidad Ejecutora Presupuestal	Cantidad de Cuentas (*)
	TOTAL GENERAL	20
1	UNIVERSIDAD NACIONAL AUTÓNOMA DE CHOTA	20

Ver Anexo 5.4 (Adjunto en PDF)

(*) Indicar la cantidad de cuentas bancarias que tenga la entidad en: Empresas bancarias, entidades financieras estatales, empresas financieras, cajas municipales de ahorros y créditos, cajas de crédito y popular, cajas rurales de ahorro y crédito. Asimismo, debe indicar la Cuenta Única de Tesoro (CUT).

5.5. Resumen de Titulares y Suplentes de las Cuentas

N°	Unidad Ejecutora Presupuestal	Cantidad de Titulares (*)	Cantidad de Suplentes (*)
	TOTAL GENERAL	2	2
1	UNIVERSIDAD NACIONAL AUTÓNOMA DE CHOTA	2	2

Ver Anexo 5.5 (Adjunto en PDF)

(*) Indicar la cantidad de responsables con la condición de titular o suplente de las cuentas bancarias.

6. INFORMACIÓN DEL SISTEMA NACIONAL DE ENDEUDAMIENTO PÚBLICO

6.1. Operación de Endeudamiento - Préstamos

N°	Unidad Ejecutora Presupuestal	Cantidad de Contratos de Préstamos
	TOTAL GENERAL	0
1	UNIVERSIDAD NACIONAL AUTÓNOMA DE CHOTA	0

Ver Anexo 6.1 (Según formato adjunto por PDF)

7. INFORMACIÓN DEL SISTEMA NACIONAL DE ABASTECIMIENTO

7.1. Resumen de Procedimientos de Selección (vigentes)

Información por Pliego

N°	Objeto Contractual	Total, Valor Referencial / Estimado en soles S/.	Cantidad de Procedimiento de selección (Vigentes)
		A	B
	TOTAL GENERAL	2,403,698.00	5
1	BIEN	172,074.00	1
2	CONSULTORIA DE OBRA	263,542.00	2
3	SERVICIO	1,968,082.00	2

Leyenda

A: Total Valor Referencial (Aplicable en el caso de ejecución y consultoría de obras) / Valor Estimado (Aplicable para bienes y servicios) en soles por Objeto Contractual.

B: Cantidad de Convocatorias o Procesos de Selección Vigentes a la fecha de corte.

Información por Unidad Ejecutora

N°	Unidad Ejecutora Presupuestal	Objeto Contractual	Total, Valor Referencial / Estimado en soles S/.	Cantidad de Procedimiento de selección (Vigentes)
	A	B	C	D
	TOTAL GENERAL		2,403,698.00	5
1	UNIVERSIDAD NACIONAL AUTÓNOMA DE CHOTA	SERVICIO	1,968,082.00	2
2	UNIVERSIDAD NACIONAL AUTÓNOMA DE CHOTA	CONSULTORIA DE OBRA	263,542.00	2
3	UNIVERSIDAD NACIONAL AUTÓNOMA DE CHOTA	BIEN	172,074.00	1

Ver Anexo 7.1 (Adjunto en PDF)

Leyenda:

A: Nombre de Ejecutora individual

B: Tipo de objeto (Bien, Consultoría de Obra, Servicio)

C: Total Valor Referencial (Aplicable en el caso de ejecución y consultoría de obras) / Valor Estimado (Aplicable para bienes y servicios) en soles por Objeto Contractual.

D: Cantidad de Procedimientos de Selección Vigentes.

7.2. Resumen de Contratos Vigentes y Pendientes de Pago (Por montos superiores a 8 UIT)

Información por Pliego

N°	Objeto Contractual	Número total de contratos vigentes (por montos superiores a 8 UIT)	Monto de Contratos S/.
	TOTAL GENERAL	5	2,403,698.00
1	BIEN	1	172,074.00
2	CONSULTORIA DE OBRA	2	263,542.00
3	SERVICIO	2	1,968,082.00

Información por Unidad ejecutora

N°	Unidad Ejecutora Presupuestal	Objeto Contractual	Número total de contratos vigentes (por montos superiores a 8 UIT)	Monto en soles S/
	TOTAL GENERAL		5	2,403,698.00
1	UNIVERSIDAD NACIONAL AUTÓNOMA DE CHOTA	SERVICIO	2	1,968,082.00
2	UNIVERSIDAD NACIONAL AUTÓNOMA DE CHOTA	BIEN	1	172,074.00
3	UNIVERSIDAD NACIONAL AUTÓNOMA DE CHOTA	CONSULTORIA DE OBRA	2	263,542.00

Ver Anexo 7.2 (Adjunto en PDF)

7.3. Resumen de Contratos Vigentes y Pendientes de Pago (Por montos menores o iguales a 8 UIT)

Información por Pliego

N°	Objeto Contractual	Número total de contratos vigentes (por montos menores o iguales a 8 UIT)	Monto de Contratos S/
	TOTAL GENERAL	369	3,031,955.79
1	BIEN	74	592,717.93
2	SERVICIO	295	2,439,237.86

Información por Unidad ejecutora

N°	Unidad Ejecutora Presupuestal	Objeto Contractual	Número total de contratos vigentes (por montos menores o iguales a 8 UIT)	Monto en soles S/
	TOTAL GENERAL		369	3,031,955.79
1	UNIVERSIDAD NACIONAL AUTÓNOMA DE CHOTA	BIEN	74	592,717.93
2	UNIVERSIDAD NACIONAL AUTÓNOMA DE CHOTA	SERVICIO	295	2,439,237.86

Ver Anexo 7.2 (Adjunto en PDF)

7.4. Resumen de Bienes Inmuebles

N°	Unidad Ejecutora Presupuestal	Cantidad Inmuebles Propios	Cantidad Inmuebles Alquilados	Cantidad Inmuebles con Administración Gratuita (Afectación en Uso)	Cantidad Inmuebles con Asignación de Uso Temporal (Incautado)	Cantidad Inmuebles bajo otros derechos	Total de Inmuebles
	TOTAL GENERAL	4	0	0	0	0	4
1	UNIVERSIDAD NACIONAL AUTÓNOMA DE CHOTA	4	0	0	0	0	4

Ver Anexo 7.3. (Adjunto en PDF)

7.5. Resumen de Predios

N°	Unidad Ejecutora Presupuestal	Cantidad Predios Propios	Cantidad Predios alquilados	Cantidad Predios con Administración Gratuita (Afectación en Uso)	Cantidad Predios con Asignación de Uso Temporal (Incautado)	Cantidad Predios bajo otros derechos	Total Predios
	TOTAL GENERAL	4	0	0	0	0	4
1	UNIVERSIDAD NACIONAL AUTÓNOMA DE CHOTA	4	0	0	0	0	4

Ver Anexo 7.3. (Adjunto en PDF)

7.6. Resumen de Bienes Muebles Por Grupo y Clase (excepto vehículos y maquinarias)

N°	Unidad Ejecutora Presupuestal	Grupo	Clase	Cantidad Total por Grupo/Clase	Cantidad Total por Grupo/Clase adquiridos por la gestión
	A	B	C	D	E
	TOTAL GENERAL			13,241.00	13,241.00
1	UNIVERSIDAD NACIONAL AUTÓNOMA DE CHOTA	LABORATORIO Y GABINETE: IMPLEMENTOS, MATERIALES, REPUESTOS Y	LABORATORIO Y GABINETE: REPUESTOS Y ACCESORIOS PARA EQUIPOS	6.00	6.00

N°	Unidad Ejecutora Presupuestal	Grupo	Clase	Cantidad Total por Grupo/Clase	Cantidad Total por Grupo/Clase adquiridos por la gestión
	A	B	C	D	E
		ACCESORIOS			
2	UNIVERSIDAD NACIONAL AUTÓNOMA DE CHOTA	LABORATORIO Y GABINETE: IMPLEMENTOS, MATERIALES, REPUESTOS Y ACCESORIOS	LABORATORIO Y GABINETE: IMPLEMENTOS	55.00	55.00
3	UNIVERSIDAD NACIONAL AUTÓNOMA DE CHOTA	LABORATORIO Y GABINETE: IMPLEMENTOS, MATERIALES, REPUESTOS Y ACCESORIOS	LABORATORIO Y GABINETE: MATERIALES	139.00	139.00
4	UNIVERSIDAD NACIONAL AUTÓNOMA DE CHOTA	RECREACIÓN Y DEPORTE	MOBILIARIO DE RECREACIÓN Y DEPORTE	1.00	1.00
5	UNIVERSIDAD NACIONAL AUTÓNOMA DE CHOTA	RECREACIÓN Y DEPORTE	EQUIPO DE RECREACIÓN Y DEPORTE	25.00	25.00
6	UNIVERSIDAD NACIONAL AUTÓNOMA DE CHOTA	MOTORES Y BOMBAS : REPUESTOS Y ACCESORIOS	BOMBAS : RPTOS. Y ACCESORIOS	26.00	26.00
7	UNIVERSIDAD NACIONAL AUTÓNOMA DE CHOTA	HOSPITALIZACIÓN	MOBILIARIO DE HOSPITALIZACIÓN	54.00	54.00
8	UNIVERSIDAD NACIONAL AUTÓNOMA DE CHOTA	HOSPITALIZACIÓN	EQUIPO DE HOSPITALIZACIÓN	19.00	19.00
9	UNIVERSIDAD NACIONAL AUTÓNOMA DE CHOTA	MÚSICA: ACCESORIOS Y REPUESTOS	MÚSICA : ACCESORIOS	13.00	13.00
10	UNIVERSIDAD NACIONAL AUTÓNOMA DE CHOTA	COCINA Y COMEDOR	EQUIPO DE COCINA Y COMEDOR	51.00	51.00
11	UNIVERSIDAD NACIONAL AUTÓNOMA DE CHOTA	MAQUINARIA, VEHÍCULOS Y OTROS	EQUIPO OTRAS ESPECIALIDADES	61.00	61.00
12	UNIVERSIDAD NACIONAL AUTÓNOMA DE CHOTA	INSTRUMENTO DE MEDICIÓN	EQUIPO INSTRUMENTOS DE MEDICIÓN	637.00	637.00
13	UNIVERSIDAD NACIONAL AUTÓNOMA DE CHOTA	OFICINA	EQUIPO DE OFICINA	230.00	230.00
14	UNIVERSIDAD NACIONAL AUTÓNOMA DE CHOTA	OFICINA	CÓMPUTO	4,118.00	4,118.00
15	UNIVERSIDAD NACIONAL AUTÓNOMA DE CHOTA	OFICINA	MOBILIARIO DE OFICINA	7,806.00	7,806.00

Ver Anexo 7.4 Muebles (Adjunto en PDF)

LEYENDA GRUPO**A:** Nombre de Ejecutora Presupuestal**B:** 04 Agrícola y Pesquero

39 Cultura Y Arte

67 Maquinaria Vehículos Y Otros

11 Aire Acondicionado Y Refrigeración	46 Electricidad Y Electrónica	74 Oficina
18 Animales	53 Hospitalización	81 Recreación Y Deporte
25 Aseo Y Limpieza	60 Instrumento De Medición	88 Seguridad Industrial
32 Cocina Y Comedor		95 Telecomunicaciones
C: 04 Aereonave	50 Máquina	
08 Cómputo	64 Mobiliario	
22 Equipo	71 Nave o Artefacto Naval	
29 Ferrocarril	78 Producción Y Seguridad	
36 Maquinaria Pesada	82 Vehículo	
D: Cantidad Total por Grupo		
E: Cantidad Total por grupo adquiridos por la gestión		

7.7. Resumen de Vehículos y Maquinaria

N°	Unidad Ejecutora Presupuestal	Cantidad de Vehículos	Cantidad de Maquinarias	Estado Operativo	Estado Inoperativas	Cantidad Total de Vehículos y Maquinarias	Cantidad Total adquiridos por la gestión
	A	B	C	D = (B+C)	E = (B+C)	F = (D+E)	G
	TOTAL GENERAL	15	0	15	0	15	6
1	UNIVERSIDAD NACIONAL AUTÓNOMA DE CHOTA	15	0	15	0	15	6

Ver Anexo 7.5 Vehículos y Maquinarias (Adjunto en PDF)

Leyenda

- A:** Nombre de la unidad ejecutora de inversiones
B, C: Cantidades totales del campo C del anexo 7.7
D: Cantidad total de vehículos y maquinarias con estado operativo, del campo I del anexo 7.7
E: Cantidad total de vehículos y maquinarias con estado inoperativo, del campo I del anexo 7.7
F: Sumatoria total del campo D+E
G: Cantidad total de vehículos y maquinarias adquiridas por la gestión

7.8. Resumen de Aplicativos informáticos de la Entidad.

N°	Unidad Ejecutora Presupuestal	Cantidad Total de Aplicativos Informáticos	Cantidad Desarrollados o Adquiridos en la Gestión
	TOTAL GENERAL	0	0
1	UNIVERSIDAD NACIONAL AUTÓNOMA DE CHOTA	0	0

Ver Anexo 7.6 (Adjunto en PDF)

7.9. Licencias de Software.

N°	Unidad Ejecutora Presupuestal	Tipos de Licencia de Software	Cantidad Total	Cantidad adquirida en la Gestión
	A	B	C	D
	TOTAL GENERAL		0	0
1	UNIVERSIDAD NACIONAL AUTÓNOMA DE CHOTA	0	0	0

Leyenda

- A** Nombre de la Unidad Ejecutora Presupuestal
B Descripción de La Licencia De Software
C Cantidad Total por Tipo De Licencias
D Cantidad Total adquirida en la Gestión

7.10. Bienes Muebles: Cumplimiento con Ente Rector de Bienes Muebles-MEF

N°	Unidad Ejecutora Presupuestal	Verificación de Cumplimiento Legal	Fecha de atención	N° de Documento sustentatorio
1	UNIVERSIDAD NACIONAL AUTÓNOMA DE CHOTA	1. ¿Cuándo fue el último inventario patrimonial de bienes muebles realizado en la Entidad? Indicar fecha y número de documentación sustentatoria.	30/03/2026	INFORME FINAL DE INVENTARIO FISICO DE LOS BIENES PATRIMONIALES DE LA UNIVERSIDAD NACIONAL AUTONOMA DE CHOTA PERIODO 2025
2	UNIVERSIDAD NACIONAL AUTÓNOMA DE CHOTA	2. ¿Cuándo fue el último inventario de almacén realizado en la Entidad? Indicar fecha y número de documentación sustentatoria.	28/01/2026	INFORME N° 001-2026-UNACH/DGA-UA.A

N° Base Normativa

- Decreto Legislativo N° 1439, Decreto Legislativo del Sistema Nacional de Abastecimiento.
-Reglamento del Decreto Legislativo N° 1439, Decreto Legislativo del Sistema Nacional de Abastecimiento, aprobado mediante el Decreto Supremo N° 217-2019-EF.
-Directiva N° 006-2021-EF/54.01, "Directiva para la gestión de bienes muebles patrimoniales en el marco del Sistema Nacional de Abastecimiento".
- Decreto Legislativo N° 1439, Decreto Legislativo del Sistema Nacional de Abastecimiento.
-Reglamento del Decreto Legislativo N° 1439, Decreto Legislativo del Sistema Nacional de Abastecimiento, aprobado mediante el Decreto Supremo N° 217-2019-EF.
-Directiva N° 004-2021-EF/54.01, "Directiva para la gestión de Almacenamiento y distribución de Bienes Muebles".

7.11. Programación Multianual de Bienes, Servicios y Obras.

N°	Unidad Ejecutora	Verificación de Cumplimiento Legal	SI/NO	Fecha de atención	Motivos de la no realización
1	UNIVERSIDAD NACIONAL AUTÓNOMA DE CHOTA	3. ¿Ha cumplido a la fecha con efectuar la Fase de la Programación Multianual de bienes, Servicios y Obras: Fase de Identificación, en el SIGA-MEF?	Si	31/05/2026	
2	UNIVERSIDAD NACIONAL AUTÓNOMA DE CHOTA	4. ¿Ha cumplido a la fecha con efectuar la Fase de la Programación Multianual de bienes, Servicios y Obras: Fase de Clasificación y Priorización, en el SIGA-MEF?	Si	31/05/2026	
3	UNIVERSIDAD NACIONAL AUTÓNOMA DE CHOTA	5. ¿Ha cumplido a la fecha con efectuar la Fase de la Programación Multianual de bienes, Servicios y Obras: Fase de Consolidación y Aprobación, en el SIGA-MEF?	Si	31/05/2026	

Nota: La obligación del llenado del campo es solo por las Fases cumplidas dentro del plazo de Ley, hasta la fecha de corte.

Base Normativa

- Artículo 14 de la "Directiva para la Programación Multianual de Bienes, Servicios y Obras" Resolución Directoral N° 0014-2021-EF-54.01
- Artículo 19 de la "Directiva para la Programación Multianual de Bienes, Servicios y Obras" Resolución Directoral N° 0014-2021-EF-54.01
- Artículo 22 de la "Directiva para la Programación Multianual de Bienes, Servicios y Obras" Resolución Directoral N° 0014-2021-EF-54.01

8. INFORMACIÓN DEL SISTEMA ADMINISTRATIVO DE GESTIÓN DE RECURSOS HUMANOS**8.1. Resumen de Costo de Personal y Pensiones**

N°	Unidad Ejecutora Presupuestal	Total de puestos ocupados a la fecha de	Total de puestos vacantes a la fecha de	Total de registros	Total Costo Permanente	Total Costo Ocasional	Costo Total de Personal	Costo Mensual Promedio
----	-------------------------------	---	---	--------------------	------------------------	-----------------------	-------------------------	------------------------

		corte	corte					
	TOTAL GENERAL	307	23	330	17,026,796.00	255,850.00	17,282,646.00	14,188,899.00
1	UNIVERSIDAD NACIONAL AUTÓNOMA DE CHOTA	307	23	330	17,026,796.00	255,850.00	17,282,646.00	14,188,899.00

Fecha Corte:

Ver Anexo 8.1 (Adjunto en PDF)

8.2. Resumen de Procedimientos Disciplinarios

N°	Unidad Ejecutora Presupuestal	Tipo de Procedimiento	Suspensión	Inhabilitación a exservidor	Destitución	Despido	Multa	Otra sanción	Sanciones impuestas durante el periodo	Sanciones vigentes a la fecha de corte
	TOTAL GENERAL		0	0	0	0	0	6	6	6
1	UNIVERSIDAD NACIONAL AUTÓNOMA DE CHOTA	PAD	0	0	0	0	0	6	6	6

Fecha Corte:

Ver Anexo 8.2 (Adjunto en PDF)

9. INFORMACIÓN DEL SISTEMA NACIONAL DE CONTROL

9.1. Control Posterior

9.1.1. Resumen General de Recomendaciones de Informes de Control Posterior (Entidad y sus ejecutoras)

N°	Año de Emisión del Informe	Número Informes de Control Posterior con recomendaciones Pendientes y en Proceso	Cantidad de recomendaciones Pendientes y en Proceso
	A	B	C
	TOTAL DEL PERIODO (2026- 2026)	1	1
1	2026	1	1

A Año de Emisión del Informe de Control Posterior

B Cantidad de informes de control posterior con recomendaciones Pendientes y en Proceso según fecha de vencimiento registrada en el SAGU, hasta la fecha de corte

C Cantidad de recomendaciones Pendientes y en Proceso según fecha de vencimiento registrada en el SAGU, a la fecha de corte.

9.1.2. Resumen General de Recomendaciones de Informes de Control Posterior por Unidad Ejecutora

N°	AÑO	Unidad Ejecutora Presupuestal	Número Informes de Control Posterior con recomendaciones Pendientes y en Proceso	Cantidad de recomendaciones Pendientes y en Proceso
	A	B	C	D
	TOTAL DEL PERIODO (2026- 2026)		1	1
1	2026	UNIVERSIDAD NACIONAL AUTÓNOMA DE CHOTA	1	1

Ver Anexo 9.1 (Adjunto en PDF)

Leyenda:

A. Año del Informe de Control Posterior

B. Nombre de la Unidad Ejecutora Presupuestal

C. Cantidad de informes de control posterior con recomendaciones no implementadas según fecha de vencimiento registrada en el SAGU, hasta la fecha de corte

D. Cantidad de recomendaciones no implementadas según fecha de vencimiento registrada en el SAGU, a la fecha de corte

9.2. Funcionarios con Presunta Responsabilidad Administrativa

Ver Anexo 9.2 (Adjunto en PDF)

9.3. Control Simultáneo

9.3.1. Resumen General de Situaciones Adversas de Informes de Control Simultáneo (Entidad y sus ejecutoras)

N°	Año de Emisión del Informe	Número de informes de Control Simultáneo con Situaciones adversas en proceso y sin acciones	Cantidad de situaciones adversas en proceso y sin acciones
	A	B	C
	TOTAL DEL PERIODO (-)		

A Año de Emisión del Informe de Control Simultáneo

B Cantidad de todos los informes de control simultáneo con situaciones adversas en proceso y sin acciones a la fecha de corte

C Cantidad de situaciones adversas en proceso y sin acciones según fecha de vencimiento registrada en el SAGU, a la fecha de corte

9.3.2. Resumen General de Situaciones Adversas de Informes de Control Simultáneo por Unidad Ejecutora

N°	Año	Unidad Ejecutora Presupuestal	Número de informes Control Simultáneo con situaciones adversas en proceso y sin acciones	Cantidad de situaciones adversas en proceso y sin acciones
	A	B	C	D
	TOTAL DEL PERIODO (-)			

Ver Anexo 9.3 (Adjunto en PDF)

Leyenda

A. Año del Informe de Control Posterior

B. Nombre de la Unidad Ejecutora Presupuestal

C. Cantidad de informes de control simultáneo con situaciones adversas no superadas según fecha de vencimiento registrada en el SAGU, hasta la fecha de corte

D. Cantidad de situaciones adversas no superadas según fecha de vencimiento registrada en el SAGU, a la fecha de corte

9.4. Resumen de Implementación del Sistema de Control Interno

N°	Nombre de la Ejecutora Presupuestal	2023		2024		2025		2026	
		Grado de Madurez	Nivel de Madurez	Grado de Madurez	Nivel de Madurez	Grado de Madurez	Nivel de Madurez	Grado de Madurez	Nivel de Madurez
1	UNIVERSIDAD NACIONAL AUTÓNOMA DE CHOTA	96,43	SCI ÓPTIMO	75,18	SCI AVANZADO	38,6	SCI BÁSICO	61,48	SCI INTERMEDIO

Ver Anexo 9.4 (Adjunto en PDF)

Nota: Considerar el grado de madurez de los últimos 4 años

10. INFORMACIÓN DEL SISTEMA ADMINISTRATIVO DE MODERNIZACIÓN DE LA GESTIÓN PÚBLICA

10.1. Gestión de la Calidad de Servicios

La entidad implementó la NTCS	Si	Cantidad de bienes o servicios mejorados con la aplicación de la NTCS (*)	2
--------------------------------------	----	--	---

Ver Anexo 10.1 (Adjunto en PDF)

(*) NTCS: Norma Técnica de Calidad de Servicios

Nota: Registrar cantidades de acuerdo a la información ingresada en la sección 1 de anexo 10.1

10.2. Gestión de reclamos (GdR)

La entidad orienta y difunde sobre el uso de libro de reclamaciones	Si	Medio de orientación y/o difusión del libro de reclamaciones.	MIXTO
Disponibilidad del libro de reclamaciones digital en el portal web de la entidad GOB.PE y propio			Si
Cantidad de reclamos presentados por la ciudadanía	1	Tiempo promedio de atención de reclamos (en días hábiles)	25
Cantidad de reclamos denegados	0	Índice de satisfacción de las personas respecto a la atención y la repuesta de los reclamos (**)	100.00%
Cantidad de reclamos aceptados	1	Porcentaje de reclamos atendidos dentro del plazo legal (*)	100.00%
Cantidad de bienes y servicios mejorados con la aplicación de la gestión de reclamos (***)			1

Nota:

Reclamo: es el mecanismo de participación de la ciudadanía a través del cual las personas, expresan su insatisfacción o disconformidad ante la entidad o empresa de la administración pública que lo atendió un bien o servicio.

Leyenda:

(*) Cálculo que la entidad debe extraer de los reportes de su plataforma digital. No corresponde en aquellos casos donde la entidad no haya finalizado la implementación.

(**) El índice resulta de: (Cantidad de evaluaciones positivas / total de evaluaciones).

(***) Ver Anexo 10.1 (Adjunto en PDF)

10.3. Gobierno Abierto (GA)

Principio de gobierno abierto	Cantidad de iniciativas implementadas
En transparencia y acceso a la información pública	2
En participación ciudadana	0
En rendición de cuentas	2
En Integridad	3

Ver Anexo 10.1 (Adjunto en PDF)

Nota: Registrar cantidades de acuerdo a la información ingresada en la sección 2 del anexo 10.1

10.4. Simplificación Administrativa – Sistema único de trámites (SUT)

SUT	Respuesta
La entidad cuenta con un usuario administrador SUT actualizado (Sistema único de trámites)	Si
La entidad utiliza el SUT (Sistema único de trámites) para la elaboración y actualización de su TUPA	Si

La entidad cuenta con el TUPA aprobado y vigente, publicado en el SUT: incluye los procedimientos administrativos estandarizados de su competencia		Si	
Norma de Aprobación	RESOLUCIÓN PRESIDENCIAL N°007-2026-UNACH		
Fecha de emisión de la norma de aprobación	27/01/2026	Fecha de publicación de la norma de aprobación	27/01/2026
Medio de Uso del TUPA	MIXTO	Link virtual o ubicación vicia del TUPA	chrome-extension://efaidnbmnnnibpcajpgclclefindmkaj/https://portaluni.unach.edu.pe/images/documentos/documentos_gestion/TUPA-2026.pdf

Nota: En caso no aplique coloca N/A = No Aplica

11. INFORMACIÓN DEL SISTEMA ADMINISTRATIVO DE DEFENSA JURIDICA DEL ESTADO

11.1. Total de procesos y obligaciones pecuniarias a favor y contra el estado

N°	Cantidad Total de Investigaciones (en el Ministerio Público)	Cantidad total de Procesos (en el Poder Judicial)	Cantidad total de otros Procesos y similares	Cantidad Total de Procesos	Cantidad total de abogados con carga de expedientes	Cantidad de casos declarados fundados	Cantidad de casos declarados infundados, improcedentes e inadmisibles
	A	B	C	D	E	F	G
1	0	0	0	0	0.00	0.00	0.00

Fecha Corte:

Nota: El presente formato está orientado a recopilar la información en forma total y/o acumulada de toda la carga procesal de la procuraduría pública o de los.

A: Total de investigaciones en el Ministerio Público (en diligencias preliminares e investigación preparatoria). En caso del C. de PP de 1940, se debe consignar solo la data total referida a la investigación preliminar.

B: Total de procesos en el PJ (precisar la carga total acumulada entre todas las materias que conozca la procuraduría y que se encuentren judicializadas)

C: Total de procesos que no se encuentren o no se tramiten ante el Ministerio Público ni ante el Poder Judicial (procesos arbitrales, arbitrajes laborales, procesos administrativos, conciliaciones y similares) ingresados en el anexo 11.1

D: Cantidad procesos de la sumatoria de A+B+C

E: Total de abogados que tienen expedientes asignados

F: Cantidad de casos declarados fundados vinculados a la cantidad total de todos los procesos

G: Cantidad de casos declarados infundados, improcedentes e inadmisibles vinculados a la cantidad total de todos los procesos

Ver Anexo 11.1 (Adjunto en PDF)

11.2. Montos de los procesos y obligaciones pecuniarias a favor y contra el estado

N°	Estado demandante/denunciante/agraviado/actor civil			Estado demandado/denunciado/tercero civil		
	Monto Total establecido en las sentencias	Monto Cobrado	Monto Pendiente de cobro	Monto Total establecido en las sentencias	Monto Pagado	Monto Pendiente de pago
	A	B	C	D	E	F
1	0.00	0.00	0.00	0.00	0.00	0.00

Leyenda:

A: Monto total específico establecido en el total de las sentencias vinculadas a procesos en los que la entidad se encuentra como parte demandante, denunciante, agraviado o actor civil.

B: Monto específico cobrado en el total de las sentencias vinculadas a procesos en los que la entidad se encuentra como parte demandante/denunciante/agraviado/actor civil

C: Monto específico pendiente de cobro en el total de las sentencias vinculadas a procesos en los que la entidad se encuentra como parte demandante/denunciante/agraviado/actor civil

D: Monto total específico establecido en el total de las sentencias vinculadas a procesos en los que la entidad se encuentra como parte demandada/ denunciada/tercero civil

E: Monto específico pagado en el total de las sentencias vinculadas a procesos en los que la entidad se encuentra como parte demandada/ denunciada/tercero civil

F: Monto específico pendiente de pago en el total de las sentencias vinculadas a procesos en los que la entidad se encuentra como parte demandada/ denunciada/tercero civil

11.3. Resumen de Casos Emblemáticos

N°	Cantidad total de Casos Emblemáticos	Monto Total de Pretensión Económica	Monto total establecidas en las Sentencias	Monto total pagado por el Estado	Monto total pendiente de pago por el Estado	Monto total cobrado por el Estado	Monto total pendiente de cobro por el Estado
1	1	3,959,906.87	0.00	0.00	0.00	0.00	0.00

Ver Anexo 11.2 (Adjunto en PDF)

12. SECCIÓN II: INDICADORES DE EFICACIA Y OTROS RELACIONADOS A LA ENTIDAD

Esta sección permite verificar el nivel de logro alcanzado por la entidad en el cumplimiento de sus objetivos, con información estructurada de sus indicadores. Asimismo, establece una relación entre dos o más datos y permite la comparación entre distintos periodos, productos similares o una meta o compromiso.

Se presenta la información de indicadores que alcanza los 8 años incluyendo el año de presentación del Informe de Rendición de Cuentas de Titulares, para mostrar la tendencia que tiene el indicador en el periodo de gestión anterior y el actual.

N°	Unidad Ejecutora Presupuestal	# Indicadores
1	UNIVERSIDAD NACIONAL AUTÓNOMA DE CHOTA	4

Ver Anexo 12 Indicadores de Eficacia y Otros Relacionados a la Entidad.

13. SECCIÓN III: RELACIÓN DE SERVICIOS PÚBLICOS QUE BRINDA LA ENTIDAD

Cuenta con información de servicios públicos que responden a las necesidades de las personas y que son entregadas por las entidades públicas, **en cumplimiento de sus funciones misionales** hacia sus usuarios o ciudadanía. Estos servicios pueden tomarse como fuente de información del Planeamiento Estratégico Institucional, Sistema de Control Interno, Programas Presupuestales y otros.

N°	Unidad Ejecutora Presupuestal	# Servicios Públicos que brinda la entidad	# Servicios Públicos que no brinda la entidad
1	UNIVERSIDAD NACIONAL AUTÓNOMA DE CHOTA	3	0

Ver Anexo 13 Relación de Servicios Públicos que Brinda la Entidad

14. SECCIÓN IV: RESULTADOS DE LA GESTIÓN DEL TITULAR POR CADA SERVICIO PÚBLICO

En esta sección los titulares de entidades responden preguntas para auto evaluar su gestión respecto a los servicios públicos que brinda la entidad a su cargo; las preguntas están vinculadas a criterios, tales como cobertura, eficacia, eficiencia, calidad, entre otros.

N°	Unidad Ejecutora Presupuestal	# Servicios Públicos autoevaluados que brinda la entidad
1	UNIVERSIDAD NACIONAL AUTÓNOMA DE CHOTA	3

Ver Anexo 14: Resultados de la Gestión del Titular por cada Servicio Público.

15. ANEXOS

SECCIÓN I : SISTEMAS ADMINISTRATIVOS

ANEXO 1: SISTEMA ADMINISTRATIVO DE PLANEAMIENTO ESTRATÉGICO

- ANEXO 1.1: CUMPLIMIENTO DE METAS DE INDICADORES DE OEI Y AEI DEL PEI_ENT_V202604

ANEXO 2: SISTEMA ADMINISTRATIVO DE PRESUPUESTO PÚBLICO

- ANEXO 2.1: A NIVEL DE UNIDAD EJECUTORA POR TODA FUENTE DE FINANCIAMIENTO_ENT_V202604
- ANEXO 2.2: A NIVEL DE UNIDAD EJECUTORA POR ACTIVIDADES, ACCIONES DE INVERSIÓN Y OBRA_ENT_V202604
- ANEXO 2.3: INGRESOS Y GASTOS POR FUENTE DE FINANCIAMIENTO_ENT_V202604
- ANEXO 2.4: PRESUPUESTO PARTICIPATIVO (PARA GOBIERNO REGIONAL Y MUNICIPALIDAD)_ENT_V202604

ANEXO 3: SISTEMA ADMINISTRATIVO DE INVERSIÓN PÚBLICA

- ANEXO 3.1: INVERSIONES_ENT_V202604
- ANEXO 3.2: OBRAS PÚBLICAS_ENT_V202604
- ANEXO 3.3: OBRAS PÚBLICAS PARALIZADAS_ENT_V202604

ANEXO 4: SISTEMA ADMINISTRATIVO DE CONTABILIDAD

- ANEXO 4.1: ESTADO DE SITUACIÓN FINANCIERA_ENT_V202604
- ANEXO 4.2: ESTADO DE GESTIÓN_ENT_V202604
- ANEXO 4.3: ESTADO DE CAMBIOS DE PATRIMONIO NETO_ENT_V202604
- ANEXO 4.4: ESTADO DE FLUJOS DE EFECTIVO_ENT_V202604

ANEXO 5: SISTEMA ADMINISTRATIVO DE TESORERÍA

- ANEXO 5.1: CARTAS FIANZAS EN CUSTODIA_ENT_V202604
- ANEXO 5.2: DOCUMENTOS VALORADOS EN CUSTODIA_ENT_V202604
- ANEXO 5.3: FIDEICOMISOS_ENT_V202604
- ANEXO 5.4: SALDOS DE CUENTAS_ENT_V202604
- ANEXO 5.5: TITULARES Y SUPLENTE DE LAS CUENTAS_ENT_V202604

ANEXO 6: SISTEMA ADMINISTRATIVO DE ENDEUDAMIENTO

- ANEXO 6.1: OPERACIONES DE ENDEUDAMIENTO ¿ PRÉSTAMOS_ENT_V202604

ANEXO 7: SISTEMA ADMINISTRATIVO DE ABASTECIMIENTO

- ANEXO 7.1: PROCEDIMIENTOS DE SELECCIÓN VIGENTES_ENT_V202604
- ANEXO 7.2: CONTRATOS VIGENTES Y PENDIENTES DE PAGO_ENT_V202604
- ANEXO 7.3: BIENES INMUEBLES Y PREDIOS_ENT_V202604
- ANEXO 7.4: INVENTARIO PATRIMONIAL ACTUALIZADO DE BIENES MUEBLES (EXCEPTO VEHÍCULOS Y MAQUINARIAS).ENT_V202604
- ANEXO 7.5: VEHÍCULOS Y MAQUINARIAS_ENT_V202604
- ANEXO 7.6: APLICATIVOS INFORMÁTICOS_ENT_V202604

ANEXO 8: SISTEMA ADMINISTRATIVO DE GESTIÓN DE RECURSOS HUMANOS

- ANEXO 8.1: COSTO DE PERSONAL Y PENSIONES_ENT_V202604
- ANEXO 8.2: PROCEDIMIENTOS DISCIPLINARIOS_ENT_V202604

ANEXO 9: SISTEMA ADMINISTRATIVO DE CONTROL

- ANEXO 9.1: RECOMENDACIONES DE LOS INFORMES DE CONTROL POSTERIOR_ENT_V202604
- ANEXO 9.2: FUNCIONARIOS CON PRESUNTA RESPONSABILIDAD ADMINISTRATIVA_ENT_V202604
- ANEXO 9.3: SITUACIONES ADVERSAS DE LOS INFORMES DE CONTROL SIMULTÁNEO_ENT_V202604
- ANEXO 9.4: IMPLEMENTACIÓN DEL SISTEMA DE CONTROL INTERNO_ENT_V202604

ANEXO 10: SISTEMA ADMINISTRATIVO DE MODERNIZACIÓN DE LA GESTIÓN PÚBLICA

- ANEXO 10.1: GESTIÓN DE LA CALIDAD DE LOS SERVICIOS Y GOBIERNO ABIERTO_ENT_V202604

ANEXO 11: SISTEMA ADMINISTRATIVO DE DEFENSA JURÍDICA DEL ESTADO

- ANEXO 11.1: CANTIDAD TOTAL DE PROCESOS Y OTROS SIMILARES_ENT_V202604
- ANEXO 11.2: CASOS EMBLEMÁTICOS_ENT_V202604

SECCIÓN II: INDICADORES DE EFICACIA Y OTROS RELACIONADOS A LA ENTIDAD

ANEXO 12: INDICADORES DE EFICACIA Y OTROS RELACIONADOS A LA ENTIDAD

- ANEXO 12: INDICADORES DE EFICACIA Y OTROS RELACIONADOS A LA ENTIDAD_ENT_V202604

SECCIÓN III: RELACIÓN DE SERVICIOS PÚBLICOS O SERVICIOS MISIONALES

ANEXO 13: RELACIÓN DE SERVICIOS PÚBLICOS O SERVICIOS MISIONALES

- ANEXO 13: RELACIÓN DE SERVICIOS QUE BRINDA LA ENTIDAD_ENT_V202604

SECCIÓN IV: RESULTADOS DE LA GESTIÓN POR CADA SERVICIO PÚBLICO O SERVICIO MISIONAL

ANEXO 14: RESULTADOS DE LA GESTIÓN POR CADA SERVICIO

- ANEXO 14: RESULTADOS DE LA GESTIÓN DEL TITULAR POR CADA SERVICIO PÚBLICO_ENT_V202604